大同報

(本日出版一大張)

發行人 衣貴田　編輯人 鈴木龍光　印刷人 韓紹衡
發行所 印刷所 新京東六馬路 大同報社
電話 編輯局 二二四七二 營業局 二二〇九六
振替口座 新京 一七〇
報費 一份五分 一個月壹元三角 外埠壹元五角
廣告價 (一行(五號字十二字)一次壹元)

國共裂痕愈深
蔣介石放棄死守漢口策

【北京十一日電】據由漢口發的路透特電、說是蔣介石把根據七月國共合作的死守漢口政策拋棄了、並最近行將向共產黨發表該宗旨、玆誌其理由如左、

一、因鄂列斯基駐華蘇聯大使及蔣的特使孫科、最近向蔣介石報告、謂蘇聯、對於中國不能再行援助、所以蔣介石、對於蘇聯共產黨的失信、不勝憤慨、決變更共作戰、破棄和共產黨的提携、

二、鄂列斯基大使、共產黨代表王明、周恩來和馮玉祥等、計畫蘇華同盟、對於國民政府自不待言、就是地方的政治機構、也有大事改革的必要、並已向孫科、于右任、張繼、宋慶齡等提出了該種的方策、蔣介石對此、僅表面上業已許可、實質方面、仍然保持國民黨的優位、對於汪兆銘、陳立夫、居正、孔祥熙、張群等要人、因爲有用共產黨奪取國民政府的政策、也加以排擊、以期武漢的共產黨、成爲孤立的情勢、現正協議早日拋棄漢口、逃往重慶去、

日軍總攻大別山東北麓

【〇〇十一日電】日軍〇〇部隊、十一日午後二時、擬將史河西岸一帶之線之頑强抵抗的敵兵殲滅、乃開始總攻擊、當日晨來密雲低垂、冷風向前線猛吹、日軍士氣精神百倍、今日開始總攻擊由〇〇晝夜兼行十日夜乘月明果敢進攻敵陣地另新加〇〇門新銳〇砲斷然力勢倍加日軍砲兵陣地先開始總攻擊午後一時一齊開砲門猛用砲擊繼之攻擊富金山八百米高地之日軍步兵精銳部隊一齊開始行動、敵見日軍猛攻、在各陣地、拚命抵抗、殷殷砲聲震動天地、槍砲聲震動大別山東北麓一帶陣地、開三日以來旬日間、双方對戰的總決算了、

殲滅五百敵兵

【〇〇十一日電】出敵軍意表而收了絕大戰果之日軍、淮河邇江間宮部隊、十日夕刻、又在光州北方地區、將携有砲三門之約五百之敵擊破、敵向西南方潰亂了、該戰鬪之際、日軍砲彈命中敵砲一門、敵兵及砲被炸昇空、敵勢大挫云、

在星子城內持槍鎭守的日軍步哨

韓使節團長等一行
謁見羅馬法皇
並訪法皇廳國務政廳各處

【羅馬十日電】羅馬滯在中的使節團一行、十日午前十時半、靜候於加斯迭爾、堪德來伐之法皇謁見室、謁見法皇比奧十一世、韓團長將御任狀、並由皇帝陛下御賜進之玉香爐一同奉呈、奏上感謝羅馬法皇廳率先各國承認滿洲國之意法皇對此賜以如左聖語

不遠長途由遠東一端而來的貴大使、手交余滿洲國皇帝陛下優渥之御任狀、感謝實深、貴國與法皇廳雖地理的相隔遙遠、但精神常爲一體、心心相結、余受皇帝陛下絕美香爐之贈與感謝之至、此香爐正如天主教衆書中所謂表現新人之潔心者、余以此香爐能永久長燃、而祈禱皇帝陛下之御健康、更對忠勇臣民與貴大使、及貴使節團、並家族祈以四季繁榮、

旋經團長之手、對皇帝陛下贈進以彫刻法皇自身顏面之黃金表飾、此外使節團於午前九時、在巴與堪宮殿訪問法皇廳、國務政廳長官帕共利大司敎、手交張總理之聲明書、對此帕大司敎談話如下、

滿洲國與羅馬法皇廳在祈念人類之和平之精神一致將來互相提携、以貢獻世界和平、是所切望者也、云云

青年團運動會
韓團長出席

【羅馬十日電】韓團長十日午後三時半、與墨首相同道出席在西亞扎秀納舉行的法西斯青年團模範運動會、嘆賞法西斯蒂精神旺盛的移民青少年之潑剌運動、至午後五時方歸還旅館云、

大連碼頭滯貨如山
須講應急措置
『產業部次長發表談話』

四月以來、大連碼頭、滯貨日增、共將如何處理、目下由產業部、經濟部、關東局、滿鐵等五相協商之下、研究對策中、察其情由、如貨船載紙、轉賣他人、經過多人、而在事先共所有貨主不能判明、所以當局對之最難出以具體的措置、貨即難以速起、按最近調査、鐵鋼並機械類約有十萬噸之多、共次尙有砂糖、洋灰、木材小麥粉及共他貨共有約五十餘萬噸之滯貨未起、八月又是輸送閑散期、八月至今日極少請求發貨起貨者、現在滯貨如斯之多、特產輸出期又來至目前、對於特產之輸出發送上、實屬有礙、當局正調査滯貨發生之原因、而即時研究善處方法、產業部次長且發表談話、希望講求應急措置、

滯貨約有
五十萬噸

近日在大連碼頭鐵鋼類及共他的貨、已有五十萬噸之多、雖由碼頭事務所和共他的關係者、講求善後的處置但是仍爲劾果、復繼續增加至對於滿洲各方面發生了很大的障碍、這實在是遺憾的事情、但前記的滯貨、是有種種的原因、萬一因單存的想像、和共他的商策等爲着自己便宜、而使碼頭存貨的取送、發生遲滯時、對於國防施設的整備和滿洲國產業五年計畫的實行上、是有很大的障碍、所以此種情形是絕對要去排擊的、所以該關係者、在可能的範圍內、須自動的去努力處理此種的滯貨、以期物資的需給上得以圓滑去協力非常時的國策若是今後依然呈前記的狀態時、則政府不得不講求强制的處置、我國政府想要和關東州廳去連絡、按前述的方針、去解決前記事態、故此時希望關係業者方面、速爲猛省、出以適當的處置、

敵在光州商城一帶
構築堅固陣地

【〇〇十一日電】據日機十日、由空中偵察所得、確見光州、蘇山石、流波廣與霍山大路兩側、並大別山東北麓各山頂、均築有堅固陣地、共後更見商城東方及北方一帶、有半徑六七公里的半圓形陣地、且其北現亦構築陣地、此外自商城以東通方家集的大路中、亦發見有零星的陣地云、

三角地點
攻擊胡族舖西

【〇〇十一日電】由固始向光州方面前進之高井、堀尾等之各部隊、十日午前十一時二十分、開始攻擊胡族舖西方六公里之三角點了、

在黎家集附近
川島大尉戰死

【〇〇十一日電】星部隊川島庄一大尉、前於二日午後一時、在黎家集附近戰鬪、壯烈戰死、該大尉是岐阜縣人、爲星部隊之〇隊長、轉戰各地、無論何時、全充星部隊之先頭部隊而在前進攻此次奪得敵八十八師、敎導隊蟠居之陣地、第一望樓後即自立陣頭、身先士卒突進敵第二陣、當時中敵彈、頭部負貫通之傷、又見部下趕到連問(部隊仍前進呢麼、部下壯否)、言畢壯烈戰死、

史河西岸頑敵沈默
靜待最後殲滅

【〇〇十一日電】蔣幕下之驍勇將宋希濂指揮下之中央直系軍、以八十八師爲根幹在漢口北部防衛戰線、集共兵力過半數、自三日以來、又示彼等之上海戰時之頑强狀態至於史河西岸之敵、因遭日軍精銳〇〇部隊之勇戰力攻、至十日午後、殆已沈默、只待日軍最後之一擊、即可完全殲滅了、

占西孤嶺

【〇〇十一日電】由隘路向西孤嶺猛攻悍敵的日軍津田島海、山田、八隅、大島各部隊、在十日正午、齊對山頂之敵實行衝鋒、演一小時餘之壯烈無比的短兵戰、至午後一時三十分、遂完全占據該嶺、戎衣染血之傷兵、集於所樹之日章旗下、遙望敵人根據之〇〇、意氣益爲軒昂云、

共產匪無人道
襲擊非戰鬪員

【北京十一日電】最近出沒於華北的共產匪行動、逐漸趨向於潛行的陰險、專襲擊非戰鬪員、繼續共非人道的行爲、因此爲地方人民所共憤、

一、日來襲 京漢順 德之匪團、竟襲擊非在日軍守備地帶直接警備下的滿鐵社員家族及愛護村民、拉去村民殺害云、

二、八日午前四時秦開榮匪之一部、襲津浦線曲阜城後、四、五十名又襲擊宣撫班、班員一名被拉去、一名已死亡、日軍警備部隊立即確保各城門、一方掃蕩城內敵兵、使匪主力向東南潰走、此顯明係對非戰鬪員的宣撫班加以計畫的襲擊者也云、

炸廣東市

【香港十一日電】日本海軍機〇〇架九日午後二時現於廣東市上空、雖受猛烈的高射砲火、終至投下炸彈〇〇個、市內軍事設施、受極大損害云、

滿德貿易改訂協定
決定十四日簽字
同時在兩國首都發表聲明書

滿德經濟關係一大好轉的滿德貿易改訂協定、將於十四日、在國務院由張總理與康諾爾德國代理公使間正式簽字、滿德兩國政府於簽字終了後、各於新京及柏林發表聲明書、以明協定之意義、此外新京放送局、決定在簽字日之夜八時起、約卅分間、通過電波行加深兩國親善的放送、十日已將此旨向柏林國營放送會社打電照會矣云、

攻擊捷克措置
德空長發表重要演說

【奴倫堡十日電】德國空長蓋林哥元帥、十日午前代表希總統出席勞動戰線大集會演說對處現下國際政局之德國政府應取之態度、力說日德意防共三角陣之意義重大並就捷克問題、鼓共銳舌、攻擊捷克政府之措置不當、共演說要旨如次、

民主主義諸國、自己犯了罪的時候、反說德國不好、轉嫁責任於人、忙個不休我打算向英國說一說、和平和平、不用饒舌、請好好的辦一辦自已帝國內的治安維持吧、現在德意連帶關係、更甚革固、一方日本在亞洲更是共產主義傳播上的强力障壁、我們德國擁有空前的强力陸軍空軍、我們的要塞設備、爲不容侵者、我們不加害於任何人、他人若加害我們同胞、德意志是決不能容許的云云、

朱黨突擊隊待機

【布拉加十日電】十日哈瓦斯通信社布拉加支局報稱、朱迭天黨對共轄下的突擊隊注目、據此報道稱朱迭天突擊隊、係與拿共斯突擊隊同樣組織、持有機械化部隊、最近滿行貯藏武器云、

朱迭天地方各處
又發生衝突事件

【布拉加十日電】當與斯特拉巴歐打朱迭天議員事件解決的時候、九日夜又在朱迭天地方的各地、發生了朱迭天黨示威者和官憲間的衝突事件、對於捷克問題的交涉前途上、又加上了一層的暗雲、據十日到布拉加市的情報、共主要的事件如左、

一、在德國國境附近的波德莫克雷地方、有朱迭天黨突擊隊二千名、去妨害共產黨選出議員克拉比齊氏的時局演說、和官憲發生衝突、双方有負傷者多數、

一、在北波希米亞的卡布倫諾、有朱迭天黨突擊隊的示威運動者四百名、集聚在市中的大廣場、占據了支持捷克政府大會的會場、

一、在北摩拉維亞夫倫新的捷克人小學校裡、發生了爆彈炸裂事件、學校的建築物受了很大的損害、

一、波希米亞的夫林布爾克有朱迭天黨示威運動者三百名、和命共解散的警官發生了衝突、致有官吏一名和憲兵三名負了傷、

共產軍除了慣於殺人放火・現在又肆行襲擊非戰鬪員、這種無人道的行爲、眞是天人所不容、

◇

一波乍平、一波又起、朱迭天地方又發生衝突事件、歐洲和平、到底不容易維持啊

◇

德國空長的演說、闡明日德意防共三角陣的意義、對東西共黨的蠢動、給予一大壓力、

遺失匯票聲明

鄙人於五年九月十日由哈爾濱天和銀行七九號支票國幣參拾圓滙新京不愼將此滙票遺失除向該行掛失外特此聲明作廢

孫星東啓

緊要聲明

啓者李健波、王榮華在吉林市糧米行共設東京商會洗布所現李某改途情願立字退出本號一切事項歸王榮華一人經理自登報日起李某發生不軌外債等情 本號槪不負責除經中人立字存證特此聲明

東京商會 王榮華啓

謝罪廣告

敝社事當方之製品精白高粱曾附以『文化米』字樣販賣事查前記名稱係貴社奉天末廣町六番地滿洲特產工業株式會社所發賣之業已實行商標登錄之『文化米』名稱無斷使用之故對共特許權侵害賠償起訴一事理應術首默認而今承貴方賜以鳴大之詮議及異常慈悲寬恕實爲感激莫名者故爾今對貴社之製品『文化米』名稱誓不再用而即有與其類似之行爲時無論情形如何甘願拜受諸處理絕無寬言以叙謹此登報聲明

奉天末廣町六番地 滿洲特產工業株式會社
奉天福聚永啓

鳴謝大連火災海上保險公司賠欵迅速啓事

啓者敝號鮮人商黃信幸事前在大連火災社投保有貨物險當遭事時即電知該公司經該公司吉林出張所員沙笑岩氏蒞場撿視囑寔按照損失數目當時如數賠償足見該公司信用卓著手續敏捷敝號感激之餘特此登報鳴謝並爲介紹焉

蛟河興隆街 增盛東謹啓

興順隆改組合名會社公告

啓者本號改組現業爲合名會社玆以登記成立除於會社開業前將舊有營業廢止其未結事項槪由改組之會社繼續處理爰將本會社成立之綱要公告於左

一、會社名稱 興順隆合名會社
二、本店 德惠縣德惠街中央路門牌七十三號
三、目的 一、糧石麵粉紙煙油類蔴袋鹽滷火柴日用品等販賣業 日滿出產花火人絲棉布雜貨糖類膠皮鞋等販賣業 二、代理麵粉紙烟及代客買賣一切代理業務 三、上記一切附帶業務
四、資本總額 國幣玖千圓
五、登記年月日 康德五年九月一日
表社員 成孝庭

舒蘭縣街村吏員募集公告

一、目的 本縣爲謀街村制度之實施招考街村吏員以廣羅甄拔具有學識與經驗之人才爲目的
二、募集員數 三〇名
三、應募資格 年在二十歲以上三十五歲以下中等學校畢業或有同等學力具有相當行政經驗者但均須品行端方身體康健而無不良嗜好
四、報名手續 1、親筆履歷書二份(用紙限滿洲國通用紙)並要粘貼最近四寸半身免冠像片一份 2、最終學校卒業證明書一份 3、身體檢查證(限官公立醫院)一份 4、無卒業證書者須提出學校長之證明書限於考試前五日內郵至本署(無卒業證書及證明書者槪爲無應試之資格)
五、考試科目 國文、公牘、算術、珠算、一般常識、簡單日語(不會者亦可)
六、考試日期 九月二十四、二十五日
七、考試場所 新京特別市公署、哈爾濱工業大學
八、取錄發表日期 於考試後五日內函知本人
九、訓練及待遇 錄取後須學二月間講習訓練在訓練期間每月支給食宿費拾五元於期滿按其成績委爲敎員或街村 吏員薪金貳拾八圓至六拾圓
十、注意事項 凡欲受試者當履歷書提出時必須註明希望試驗場所

康德五年八月二十九日

啓事

玆啓者查信義煙行原係王善之(全權代表人李惠鄉)與張維周合夥經營在康德四年三月一日開業當時双方曾訂有成立契約迄至康德五年八月十七日因王善之病故經其全權代表人李惠卿正式聲明脫退辭職嗣經請得啓東煙草株式會社之承認截至本年八月三十一日止將前入股本完全撤出既得利益結清領訖自本年九月一日起双方言明信義煙行商號各種權利義務完全移歸張維周個人獨資經營並在今後所有一切權利義務並在双方和議之下共同立有解約讓渡書關於舊有一切契約自本年九月一日起完全作廢特此聲明

康德五年九月六日
王善之全權代表人李惠卿
張維周 同啓

新京 東方旅社新張廣告

地址東三馬路前胡同(即胡魁章對過胡同內大樓)

本社地點適中・交通方便・房屋寬大・空氣新鮮・遂不惜重資大加改善・樓房內外・油刷一新・畫閣雕梁・美輪美煥・身居其間舒適異常・而室內設備整潔・茶役殷勤招待・定價從廉旅客稱便包房月和・尤爲克已務望旅京諸君惠臨敝社便知言之非虛也

求職 有利職業 通信教授 療術師養成

一、短期卒業療術師資格獲得三個月修了
一、高小卒業、或醫藥上經驗者男女不拘無試驗
時入學許可
志望諸君入學者快索 詳章分別高等 科普通科
一、兩種 通信修了試驗合格後由東京本所授與卒業證書及開業資格證明書電療士認可證(如索詳章請寄附郵票四分)寄交新京中央郵局私書函第六二號本所收

東京電氣療術研究所

遼陽縣募集初等教育教師廣告

考試日期 康德五年九月二十五日
考試地址 遼陽縣吏員養成所
招考人數 男三十名
資格 一、新制或舊制師範卒業者 二、舊制中學或高級中學卒業者 三、建國後師講卒業者 四、大學或專門學校卒業者
年齡 三十五歲以下
報名日期 自廣告日起至九月二十日止
報名地址 遼陽教育科
待遇 派遣後月薪二十四元至三十元
派遣 定國民優級學校及國民學校

脫離聲明

長子鍾華已令其獨立門戶與家庭脫離關係以後對於親友金錢來往借入概不負責恐未週知特此登報奉聞

于升福啓事

失戳聲明作廢

鄙人有化學八分字方戳一枚共一端係王洪章一端係王福同印於九月一日赴伊通縣辦事不愼丟失自登報聲明作廢後該戳無論發生任何弊事故鄙人概不負担何等責任特此聲明

公主嶺南二十家子 王洪九啓

▲新出版

江湖醉俠傳 (鍾子吉字著) 增神愛閱每冊定價三角現售特價二角外埠加郵力一角
花中恨 (張春園著) 每冊定價四角現售特價二角五分外埠加郵力一角
意外奇緣 (張恨水著) 定價三角現售特價二角外埠加郵力一角
美景桃源 定價二角五分現售特價二角外埠加郵力一角
▲以上四種小說內容豐富 能使愛閱小說諸君爽神愉快
王漱石漫畫集 每冊定價三角現售特價二角 外埠加郵力一角
▲凡外埠以信滙欵函購者務須掛號爲要

奉天市 鼓樓南 關東印書館啓
●各埠大書局均代售

籌備數年 新京唯一的!!! 新京浴池 要開幕了

擇吉開幕優點列下
樓房高大 男女盆池 維新電梯 招待週到
新鮮空氣 寬敞無比 上下便利 價格克已

新京祝町大觀樓對過
新京浴池謹啓

張清山先生著…… 諸君渴望的 三集 洪武劍俠圖

洪武劍俠圖初・二兩集自出版以來風行全滿一般讀者均欲繼續購讀以窺全豹現在第三集業已出書並蒙諸大文豪賞鑒賜以題詞內容較前兩集尤爲精彩能令人拍案叫絕惟印刷無多購請從速(批發者價格另議)

總代賣處新京南大街 文興印刷局 電話二・四九四七
奉天代賣處奉天小東城門外 實話報營業處 電話四・二三二五

現已出版了
●定價七角●
外埠函購不加郵費

全運大會第三日

秋雨霏霏中陸上競技閉幕

新京榮獲男女冠軍

＝亞軍男子組撫順、女子組安東＝

全國運動大會第三天（十一日）陸上競技最後的一天午後一點、仍在西公園運動場裡、繼續舉行、是日雖然秋雲連綿不止、參觀席上、觀衆寥寥無幾、而各都市的男女代表、都是精神勃勃、頗顯示我國青年英武的精神不過因為場址泥濘太滑、都感到莫大的困難、致使個各一籌莫展、新紀錄難以產出實在是一件遺憾的事、雖是之如此、而每位運動員、都因為責任的重大、無不拚命爭逐、經兩天競爭的結果、男女兩組的冠軍、都是新京市所掌握、使各都市的代表的相顧失色、為本市體育界揚眉吐氣不少、而最惹人注目的、就是跑將于希渭、雖然沒打破以前的紀錄、而當最後的衝刺、很是驚人、厥功至偉、當比賽完畢後、由會長代理人、略致閉會詞、將優勝杯、授與本市兩隊長之手、而陸上競技宣告閉幕各都市總成績如下、

男子組

新京市	一百二十三分
撫順市	七十二
奉天市	六十九
鞍山市	三十二
安東省	二十八
吉林省	二十二
哈爾濱	十八分
奉天省	十四分
錦州省	十一分
興安東省	四分
熱河省	三分

女子組

新京市	七十五分
安東省	五十一分
奉天省	四十九分
吉林省	二十一分
奉天市	十一分

張慰問使一行訪國境各部隊

我國政府慰問使張法相一行、曾親到國境第一線的部隊去慰問將兵、十日午前十一時半、回到了清津在國際旅館、用過了午餐後、午後一時又乘汽車赴羅南訪○○部隊長、致述親切的感謝和慰問辭、從二時起、又歷訪各部隊長致同樣的謝辭、然後到陸軍病院去慰問傷兵、又到高野山上的護國英靈前恭行弔祭、繼而一行又赴道廳訪兒島知事、慰問其當張鼓峰事件完成了槍後的勞苦到五時半辭去、回到清津的國際旅館、（照片＝即訪問長部隊情形）

向張總理電告行踪

正勇山（張鼓峰）事件現地部隊慰問中的張滿洲國慰問使、九日夜向張國務總理打來如左的報告電報、慰問團一行九日午前八時抵羅南、立即分乘汽車、赴向○○地、慰問尾高部隊長廳下現地部隊、九日宿於雄基、豫定十日晨由該地出發返回羅南、慰問衞戍地部隊、又十二日豫定於羅南舉行尾高部隊閱兵式、由該部隊邀請往觀、所以變成一日的豫定、參列閱兵式、特此報告云云、

慰問大任完了 由圖們歸國

於清津一宿之張司法部大臣一行、預定於十一日臨席於○○所行國境防衞軍之威容簡閱式、但因共簡閱式已變更於十二日舉行、故於十一日午前六時十二分發列車去會寧、慰問陸軍病院之戰傷病兵及○○部隊、一行預定於同日午後赴圖們而歸國云、

馬拉蓀競賽最精彩一幕

奉天代表唐國仕冠軍

全國運動會第三天（十一日）午前十一點、舉行的馬拉蓀比賽、實在與本屆運動會增色不少、雖然是秋雨下降、而奉天省、奉天市、新京、吉林的代表們十五名、都如時到場懸點、這一項的比賽可謂棋逢對手、禁雄聚集、槍聲一響、一擁齊出、你前我後、不肯稍讓、而久經大敵的長跑家唐國仕、不慌不忙、經驗十足、最後拚命的衝刺、而以二時四十一分三十八秒二的成績、榮膺冠軍、前三名的成績如下

▲唐國仕（奉天市）二時四十一分三十八秒二
▲劉佐卿（吉林）二時四十六分五十七秒
▲朴景瑞（新京）二時五十二分五十五秒

足球比賽大會

今天在西公園球場舉行

全國運動大會、自從開幕以來、因天不作美、秋雨驟降、連綿不止、以致新紀錄未能產出、殊為遺憾之事、體操競技、排球、陸上競技、業已先後結束了、最後的一項、是足球比賽、定於今日（十二）午後一點、在西公園球場裡開始、第一場是新京戰哈爾濱、舊敵重逢、必有一場的惡戰、然本屆實力雄厚的間島、未克參加、將來冠軍誰屬、很難逆料云、

排球決賽

男：鞍山 女：奉天優勝

第七次滿洲體育大會排球第二日、十日午後一時起、於大經路小學校舉行、女子係奉天、男子係鞍山隊優勝共結果如次

▲男子準決勝
鞍山（21 21－8 19）哈爾濱
新京（21 21－15 6）奉天市
▲男子決勝
鞍山（21 21－17 15）新京市
▲女子決勝
奉天（21 21－17 15）新京

賽馬最後一日（新京秋季第二次）

體操競技新京優勝

第七次全國體育大會、體操競技、十日午前九時半起於順天小學校園庭內舉行、結果以如左之成績新京隊獲得十七點、為優勝、▲團體順位、男子1、新京（一七點）2、吉林（一四點）3、大連（七點）4、安東（六點）5、濱江（五點）女子新京錦丘高女、▲綜合選手權（一般一部）1、山並兼武（安東）二七七點、2、岡田（大連）二一六四點、3、相羽（錦州）二二一點4小關（新京）二〇三點、5、鬼澤（大連）二〇一點六、9平野（新京）一九七點（一般二部）岡本豐（新京）一九六點、二、2、兼子（新京）一六六點、學生部1、陶萬年（吉林）三一〇點四、2、高心定（濱江）二九〇點、3、劉寬讓（吉林）二六六點五、4、李毓森（吉林）二六三點、5高德龍（新京）二五九點、6、王毓衡（吉林）二五七點、

▲一般一部
高鐵棒1山並（安東）一四三點、2岡田（大連）一三二點、3池（新京）一二〇點、
跳高1山並（安東）一三四點、2岡田（大連）一三二點、3相羽（錦州）一一六點
▲一般二部
高鐵棒1岡本（新京）八九點二、2兼子（新京）五八點
跳躍1兼子（新京）一〇八點、2岡本（新京）一〇七點
▲學生部
高鐵棒1李毓森（吉林）一〇一點、2高得龍（新京）九八點四、2高心安（濱江）九八點四
低鐵棒1陶萬年（吉林）一一五點、2松山（新京）一〇五點七、3宮城（新京）一〇三點
跳高1宮城（新京）一〇六點五、2陶萬年（吉林）一〇四點、3劉寬讓（吉林）一〇二點

陸上競技成績續報 第一日

女鐵球打破滿洲紀錄

全滿陸上競技第一日成績如左

▲八百米決勝 1于希渭（新）二分一〇秒四、2德安（撫）二分一七秒五、3趙學賢（安）二分一八秒四、4孫祖禹（奉省）、5欒文發（奉市）、6錢士俊（吉）

▲百十米高欄勝 1山下宗（新）一八秒六2下村（新）一九秒二（參考）3吳世樑（吉）一九秒六4加藤（撫）5、馬有武（奉市）

▲四百米接力豫選 甲1撫順四九秒八、2奉天市五一秒七、3鞍山乙1新京五二秒八、2安東五二秒二、3興安東

▲五千米決勝 1于希渭（新）一七分七秒、2方景河（新）一七分四〇秒五、3欒文發（奉市）一八分五秒七、4郭宗隆（吉）5劉佐卿（吉）9楊忠恕（奉省）

▲跳遠決勝 1岡田和好（奉市）六米五八、2金應鎬（安東）六米三一、3山下（新）六米一四、4岡本（撫）六米一一、5高橋（奉市）五米九七、6吳世樑（吉）五米九五

▲四百米接力決勝 1新京（下村、河野、藤井）四九秒一、2撫順四九秒七、3奉天五〇秒三4鞍山5安東、9興安東

▲標槍決勝 1查魯諸夫（哈）四五米二〇、2山崎（奉市）四五米、3篠田（新）四三米二〇、4大高（熱）四二米四〇、5五郡（撫）四〇米九〇9財部（鞍）四〇米

▲百米決勝 1高倉百合子（新）一四秒七、2段佩芳（吉）一五秒一、3大西（安）一田（新）、6楊學陵（奉省）

▲鐵球決勝 1三浦喜代子（新）一一米一二（滿洲新記錄）2李文儒（安）九米一九、3孔淑嫒（安）八米六〇、4李時（奉省）八米一二、5孫淑崚（安）七米五九、6溫桂貞（奉省）七米三三

▲撐桿跳決勝 1高倉百合子（新）一米二五、2楊學陵（奉省）一米二五、3關成英（奉省）一米二五、4王美英（新）一米二〇、5劉仙和（安）一米一五、6常玉珍（安）一米一五

▲二百米接力決勝 1新京（三浦、平田、重谷、高倉）二九秒九、2奉天省三一秒、3吉林三二秒八4安東、5奉天市

▲標槍決勝 1任淑芝（安）二一米五五、2趙桂馨（奉市）二一米二五、3歷（吉）二〇米五八、4姜惠芬（新）一九米三七、5溫桂貞（奉省）一八米二一、6常玉珍（一七米六〇

▲男子得點表

	百米	八百米	五千米	高欄	四百接力	撐桿跳	跳遠	標槍	鐵球	
興安東	0	0	0	0	0	0	0	0	0	1
熱河	0	0	0	0	0	0	0	0	3	3
奉省	0	2	1	0	0	0	0	0	0	4
鞍山	0	0	0	0	3	0	0	4	1	8
安東	9	4	0	0	2	0	5	0	0	11
哈爾濱	0	0	0	0	0	0	0	6	6	12
吉林	0	1	5	4	0	3	1	0	0	14
奉市	5	2	4	2	4	5	8	1	5	36
撫順	5	5	0	3	5	11	3	3	2	37
新京	11	6	11	11	6	2	4	7	4	62

▲女子得點表

	百米	80米抵欄	二百米接力	跳高	鐵球	標槍	
奉天	0	2	2	0	0	5	9
吉林	5	4	0	0	0	5	13
奉省	1	6	5	9	4	2	27
安東	4	4	3	3	11	7	32
新京	11	8	6	9	6	3	43

就上述成績觀之、陸上競技、立於地主地位之新京隊男女均能獲得良好成績、各項目中均有屢次得點者、於斷然優勢裡第一日告終、然而第二日仍不拘惡劣環境如女子擲鐵球三浦喜代子女士曾以十一米一二之成績而樹立滿洲新記錄、誠堪誇為偉大者也云

全國運動大會開幕以來不是陰天就是雨天、選手們雖然是一點也不洩氣、比賽、祇是觀衆們裏足不前、會場形成了一種冷淡、
×
全運大會的足球賽、今天開始、錦標歸誰、很難推測加油的聲音、又將要籠罩在西公園運動場、
×
政府為奬勵鑛工人材、所以今天對於鑛工專修的學生官費制公佈了（原）

氣象會議

在國務院舉行

以新京中央氣象臺為中心之氣象會議、於十日午前九時起假國務院第一會議室舉行、出席者有中央氣象臺臺長谷本氏以次十餘人、由外地氣象及氣象觀測所代表報告各地氣象及水害後、又進行協議今後應興應革諸事宜、至午後一時許乃散會云、

於仁厚暖翼下謀求更生之路

普濟會恤兵院的業績

於治安確保之第一線從事奮鬪不幸而致殘廢之國軍及警備警官隊員等之恤兵院、業自去歲十二月在恩賜財團普濟會之中、（近將與滿洲赤十字社合併）開院、是以現已有三十人之犧牲者、於治療戰傷之餘、並受有職業之輔導、而在溫厚庇護之下、趨於更生之途、其收容者若由民族別觀之、計滿人二十六人、蒙古人三人、白俄人一人、均係自建國以來、荷槍從事剿匪及討赤而為勇猛果敢之勇士等、所謂受有輔導之職業者、乃係洋服裁縫、製靴理髮、園藝等、此因該院適應其殘廢之程度、分別施以適當之輔導、在收容者方面槍傷癒之後、即可從事手工職業、由此後出身、即能獨立而努力維持其生活茲將舉其二三之例如次、

▲李德普君（二十八）籍隸奉天省遼陽縣、乃第一軍管區第六團第一營第三連之二等兵、當大同元年六月間第一營在奉東豐縣勦匪中、適有約三千餘之東匪國突如襲擊所守備之東豐縣城、斯時、因共左腿部受有貫通之槍傷、左腕關節亦受有複雜骨斷之槍傷、故在奉天陸軍病院割斷其左足、其後雖曾一度歸還國軍、但於康德二年即行退役、由斯以來、正在鄉里靜養之時、適因此次本隊將兵之斡旋、始行入院、該君雖係非有拐杖即不能步行之身、但共腕力、並無不自由之處、儘可隨意使用、目下所學習之職業、乃係洋服裁縫、彼謂共學成之後、殊願在新京傭於洋服店、以其交易、而贍養其故鄉貧窮之老母與幼弟、斯誠屬李君最後之希望也、

▲德明生君（二十六）係生於龍江省訥河縣之蒙古人、乃興安東省騎兵第一團機關槍連所屬之騎兵上等兵、曾在三江省參加多次之剿匪、不幸共兩下腿受有貫通之槍傷、右脛骨亦負有骨斷之重創、以致成為廢兵、據其言及將來之希望則謂、余之兩親及妻室、均在故里、從事莊農、共有六十天左右之土地、於生活上、並不困難、余係學習洋服裁縫、擬接結婚後即行離別之妻室在新京從事生活云云

▲亞力山大波克唐君（二十七歲）曾為收容中之一白系俄人、余之原籍為沿海州、謨斯那伊人、家以農為業、薄有資產但革命後因為富農之故、家產被沒收父母亦繫於監獄而離散、遂嫌棄赤國與兄逃於滿領、此為一九二千年之秋、自是即充當苦力往來飄泊於北滿、旋有所蓄、即購得獵槍一枝、用以餬口自思可以狩獵度此一生、不意於山中偶與匪賊相遇、將獵槍奪去而失業、繼為鐵路路工而入於三江省之森林警察隊、然因公負傷、為本年二月之事、因原有十五人運食糧於屯營地、途中被三百餘人之匪賊所襲擊、食糧盡被搶去、十四人均皆戰死、惟余幸得生存、但槍子曾由左耳穿入頭中余憶力頓減、而為如此之奇醜、迨來至此處、結髮之妻波耶帖利沃、見余如此之容顏、乃駭而逃走、似在橫道河子某飯館傭工、近聞早已作古、余兄現尚未知存身何處、生死難卜、每思及此、輒不欲生、迨蒙恤兵院種種優待、並代介紹職業、遂勇氣勃然、習做靴之業、當波克唐君、述談此話時、仍以錘打靴釘云、（照片＝由上德明生、李德普、亞力山大波克唐）

遺失手截聲明作廢

敝人現充小合隆街玉盛宏藥局坐堂醫因於八月十五日出診時不愼遺失木質方形手戳畢武奎章一枚無論何人拾取概作無效長春縣小合隆鎮玉盛宏漢醫

畢武奎謹啓

募集節省煤的標語和事例

『煤在燒過了一回、是不能再來造成的、尤其在這種非常時下、必須要竭力去節省、不應有無益的消毫、好使我們的國家能夠盡量去發展、至於節省的方法、不問其為家庭或是工場必須從微末的地方去着手、現在滿洲帝國協和會根據着此種的意義、來提倡這富家強國煤的節省運動、並按照左記的規定募集標語和事例、請奮勇去投稿是盼

標語

內容　『闡明非常時下節儉煤的必要性』（日滿語均可）
截止日期　九月卅日（有當日郵戳者有效）
賞金　一等一名　五十圓
　　　二等一名　三十圓
　　　佳作五名　各十圓
用紙　官製名信片
審查　滿洲帝國協和會
　　　石炭節約委員會（日滿商事株式會社內）

事例

內容　在我的家裡（或者工場）所實行煤的節省要領（日滿語均可）
截止日期　九月三十日（有當日郵戳者有效）
賞金　入選者　十篇　各五十圓
　　　佳作　十篇　各十二圓
用紙　原稿用紙五頁以內（每頁四百字）
審查　滿洲帝國協和會
　　　石炭節約委員會（日滿商事株式會社內）
發表　十月上旬
　　　該委員會所委囑者
　　　登載於大新京　新京日日　滿洲日日各報紙
投遞地址　新京大同大街二〇二號日滿商事株式會社內石炭節儉委員會

日滿商事株式會社

三年滿期 興業儲金

興業儲金 家庭寶庫

三年有成 即日開始

滿期所得金額	百圓	二百圓	三百圓	五百圓	千圓	二千圓	三千圓	五千圓	一萬圓
每月儲有額	二·六一圓	五·二二	七·八三	一三·〇五	二六·一〇	五二·二〇	七八·三〇	一三〇·五〇	二六一·〇〇

備有簡章無任歡迎

滿洲興業銀行

新農菓樹園 菓木樹出售

菓樹各樣均能耐寒栽樹畝地面積能栽菓樹四五十株地多以此計算樹之夾空種植菜蔬兩不相妨如海棠太平菓一項四五年後可產四五十斤六七年後可產不下百斤購樹在百株以上即能遺園藝工人去栽保活無工者惟來往路費運樹費均歸購主擔負惠顧諸君請來函敝園出售地址接洽即將菓樹各名價錢表奉上一份無任歡迎

出售地址 呼蘭烏協鎮胡同十一號 濱江馬家溝協和街四十八號 吉林西大寺後水泡子十三號

大東樓開幕

富有美味的飯店開幕了 於陽曆八月十六日 舊曆七月廿一日 正式開幕

◇特色◇

包辦酒席……價目從廉
大小宴會……尤為方便
隨意小酌……招待週全
樓房寬敞……空氣新鮮

地址 新京祝町四丁目十八番地 電話（三）六四九四番

同芳照像館

鄧伯和主辦

本館新京支店●●在東三馬路擴大機構改建三層攝影室一切設施作品超出水平線開業伊始優待主顧

特備 異焦點差玉鏡 活動廻轉攝影機
專照 虛實相疊藝術照片 團體合影長像照片

本店・吉林河南街・電話二一四七

國都飯店

啓者本店自開幕以來頗蒙各界諸君賞顧營業甚見發達實深謝忱今為酬謝主顧起見特聘到着名廚師另調口味請駕光臨方知不謬也本店之優點

樓房高大 新鮮空氣
包辦酒席 價格克己
大小宴會 寬敞無比
招待週到 交通便利

新京豐樂路 國都飯店 主人 謹啓

電話 事務室 二一五二二七番 二一二九七七番

東聚興軍衣莊

廣告 協和服 專門做家

自運大宗材料
研究工料堅牢
定價特別低廉
管保適宜君意
務希各界速做
萬莫錯過良機
附設針織工廠
各種物品便宜

新京三馬路中間路西 電話 二一二五四七番

諸君仕女們 要想優良電機燙髮？ 請到

孔雀理髮社

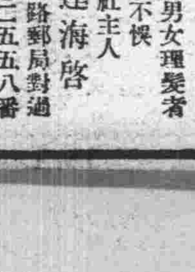

現由天津聘到高等技師 特由西洋購到新式燙髮機
樓房高大 空氣新鮮
男女理髮 分有各室
內容雅潔 招待和氣
水燙火燙 電燙三種
高尚技師 精妙藝術
非是自詡 請駕一試

如有來外定作男女理髮者請來電話迅速不悞

孔雀理髮社主人 郭連海啓

地址新京大馬路郵局對過 借用電話（二）二五五八番

每週畫刊

宮廷造營興工式

在新京順天廣場謹攝

一、參加之政府各高官
二、神官持鍬破土
三、興工式場遠觀
四、熙宮內府大臣奉奠玉串
五、神官奏樂

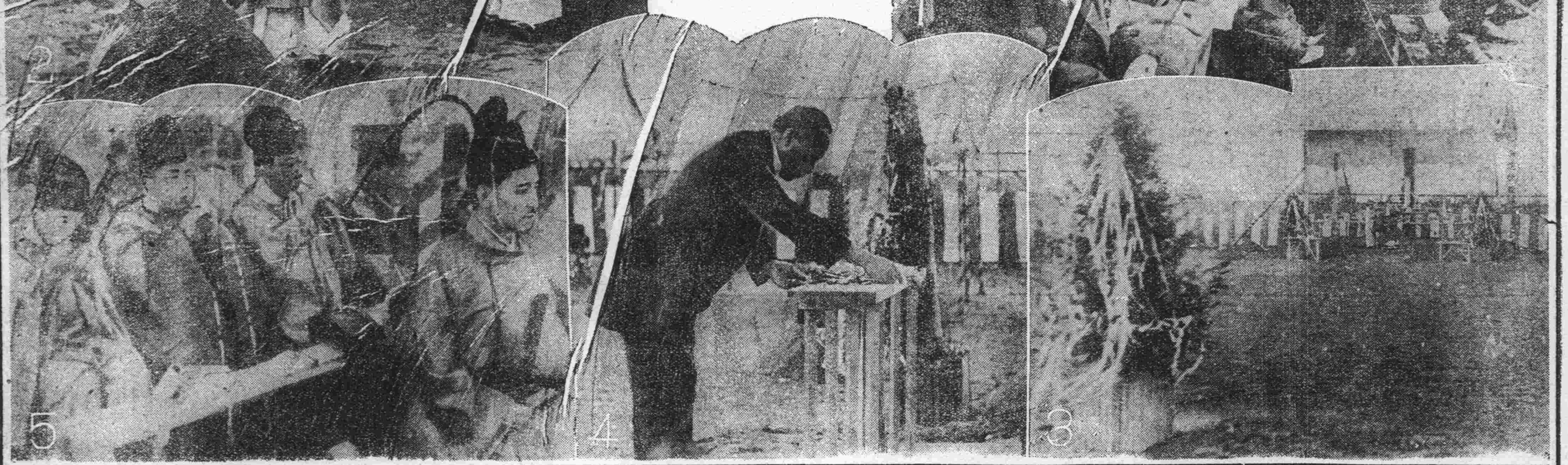

贈 遺精…白濁 早洩…白帶 調經…種子 **自療全書**

本書共十餘萬言分裝兩厚冊內容有男子遺精早洩自療法有求孕種子的良方秘術有白濁白帶根治及不能斷根的理由理論眞確名貴實驗原方由中央衛生署檢定上海市國醫公會證明倘感身罹疾患者欲索可剪報附滿郵票五分函上海法租界安納金路榮生里 上海蔣種玉堂啓（同）七

代理 商標 發明 意匠
關於會社組織一切程序
事務所 新京東五條通三番地（取引所南對門）
電話 三—五七七二
前實業部商標局囑託 景雲章 勳六位 辦理士 **中根齋**
奉天代辦處小西關大十字街北 三省洋行 電中央二七三九 承辦會社手續人 潘紹祥

內科·外科·眼科·放射線科
大同醫院
黃大夫啓
頭道溝通香班隔壁
電話（三）三六六二番

痔瘡便血
肛門裂創 常習便秘 生管刺瘩 痔核痔漏 肛門腫脹 潰出膿水 乾燥脫肛諸病若用○化痔靈○良藥醫治有消炎鎮痛止血潤腸利濕除燥降熱收斂化管生肌等効能▲藥房皆售▼或向奉天大西關上頭路北四四號○○李郁生寄盧函購每盒一元五角不加郵費說明函索即寄招請代理扣酬從豐

官准新京房產買賣經紀所業務廣告
本所承○官廳之許可專營本市各區房產地皮等交易介紹事業各界凡有欲購買房產地皮或出讓者無論間數之多寡面基之大小請預先委託本所代爲物色對方必能達到目的本所爲官准之經紀人由本所介紹買賣之事業既無事後之糾葛且介紹手數料金邈照官定較比一般私人介紹費用尤爲低廉本市私人房產經紀如欲與本所合作時本所極端歡迎不祇割引從優且可免去無關介紹之閒人侵潤
經紀人 王紫成謹白
所址西五馬路中華街八號
代爲接洽處
大馬路天一鐘表眼鏡店 電話（2）一七〇三
西五馬路春陽旅社 （2）二七二六番
永春路玉民商店 話（2）五五〇八

滋陰補腎 強身壯體
特價五割引
收半價四個月 九月一日至十二月卅日

美興賓 價目 大盒三圓 小盒二圓 每打 大三十圓 小二十圓
美興賓自發行以來業經奉天警務廳化驗登祭注冊准予銷售君若欲改造體質活潑精神強壯體到可速服美興賓藥必片能達健身康強壯之目的
主治 腎虧腰痛 腦力疲痰 桐續癱難 腎子寒涼 婦女陰虛 春秋四季 夢遺滑精 記憶健忘 精冷精清 年久白濁 赤白帶下 男女咸宜
總發行所奉天城內中街 **普克德藥行**
各埠藥房均有經售招聘外埠代理店

健腦培元 **保腎遺精丸**
主治 夢遺滑精 神經衰弱
藥價 八丸貳角 二十八丸五角 五十六丸壹圓 函購不加郵費
奉天小南門內大街 陸華大藥房總發行 電話四二九一二番
各埠藥房均有經售

樂土大戲院

九月十日早場
閤家歡樂 金雪芳 張洪雲
周子琴 蕭麗華 鄭麗艷
戰馬超 方寶成
二本楊三姐 蕭麗英 筱荷花 花奉樓 金桂芳
晚場
周蘭香 金雪芳 張洪雲
戳三關 方寶成
李香蓮 蕭麗華 鄭麗艷
姊妹花 花筱荷 筱桂花 金開芳 鄭麗艷

新民戲院

九月十二日
賣馬 陸英麒
九更天 劉瑞軒
梁山伯 王文娟
嘉興府 孫玉樓 蓋玉亭
四郎探母 周又宸 蘇少舫 蘇麗舫
花子巧報 張春山 張春燕
連環套 鍼景山 韓少芳 高亞樵
晚場
五本鸚鵡救眞主 楊孝崑 劉瑞軒 翔春燕 蓋又亭 周少宸 韓少芬 蘇文娓 王春山 張蘭舫 蘇玉樓 孫山景 鍼玉樓 花月樓

感謝治愈肺病吐血咳嗽良藥
啓者敝人邱世成於鐵路充差操勞過度偶覺頭迷心熱即吐了幾口血初未以介意後見咳嗽吐痰更頻輕者黃痰重者帶血兩脇疼痛夜不安眠飲食少進逐見面黃肌瘦虛喘無力日重一日坐臥不寧行動艱難經各醫調治永不見效正在束手無策幸遇友人看報見有鳴謝奉天國瑞藥店益壽丹良藥一欄治好肺病等語人將其始末述知於我敝即購來兩盒服下眞有特效感覺神異於平常氣力見强不喘不嗽即連服數盒果然痊癒現作事如前毫無困難此種丹藥非同別藥堪稱救命靈丹眞我久治不愈之症好了人非鐵石之心豈無感報之意敝以自已好病的像片登報傳名略爲感謝並介紹各界男女老幼患肺病咳嗽醫藥無效者速服此藥早脫病苦益壽丹每盒國幣叁元六角外加郵費貳角外埠購藥寄信奉天小北城門外西頭電車路北國瑞藥店收
感謝人 邱世成敬啓

亨得利
專售高等鐘表眼鏡
奉天城內大西門裡
電話（四）三九七三

有聲大戲院 國泰

今天放映
今天特選又一部新片正式公映
本院長短期優待券前三天無效
演期九月九日至十二日放映四天
上海天一影片公司最新出品
全部對白有聲教育鉅片之王

夫婦之愛

梁雪霏 羅品超 霍雪兒 花麗文 主演
夫婦之愛…是一部富有教育意義的倫理片
夫婦之愛…是一部十分感動人心的警世劇

近期放映
滿洲映畫出品 **萬里尋母** 九月二十三日准演

新京東三馬路電話（二）三〇〇五番
今日開演 孤星影片公司出品 義俠武術神秘巨片
三俠救美
主演 錢似鶯 陳艷芳
同時加演 九月十一日十二日十三日十四日
友聯公司出品 紅蝴蝶
特別貢獻 天華魔術團 十樣雜耍
下期演 **虎嘯猿啼**

光明影戲院
永春路電話（二）三四七六番
今日兩部巨片
藝華出品 完全對白有聲喜劇
續集 **化身姑娘**
袁美雲 韓蘭根 王乃東 主演
同時合演（西遊記之一）**蝴蝶公主** 神怪武俠法!!!
本月十六日公映！ **馬路天使**（有聲明星新片）

今日放映
電話（二）二六八四
接演三集…… 獨唱大鼓有聲
啼笑因緣 胡蝶主演
合演戰事鉅片 **敢死隊**
加演世界新聞
下期放映 四集啼笑因緣 同時合演 **暴風雨**

剷除遺精病魔 恢復腎臟健康
遺精聖藥
[illegible]
外埠函購郵費自理郵票十足通用但以四分者爲限獨家出售並無代理以
漢醫士 **范天民監製** 新京西四道街天民藥房
防假冒攝護腺圖及說明書函索即寄

滿洲 **紹興酒**
新京總代理 **鼎豐眞南貨海味莊**
新京商埠大馬路三馬路口
電話（二）三九九二番

地方通訊

九一五紀念日 哈市慶祝行事
協和會市本部準備妥洽

【哈爾濱】九一五友邦承認我滿洲國紀念日、實爲我國民族無上的光榮、以致每在是日必須舉行慶祝式典、以表我市民祝賀深意、協和會哈市本部、特擬定慶祝方針、及其行事、標語等項、誌之於下

方針 一、共產主義、三民主義誤謬的指摘、日滿一體眞理、東亞復興眞義徹底、二、德、意、西、薩正式承認滿洲國、國際地位向上、友邦日本首先承認、以作世界的垂範、三、中國事變推移現況、張鼓峰事件眞相得知、處此非常時、對友邦實力傳達於國民、

行事 分會行事、分會各自於十五日講演會、座談會等開催、分會長或分會幹部會員、對前記方針、詳細演述、

慰問 滿軍傷病兵慰問、各分會婦人代表二名、日滿軍傷病兵慰問實施、國防婦人分會共同行事、並備有相當慰問品、

裝飾 街頭裝飾、日滿文標語、各分會、商店、會社揭揚、自九月十一日至十七日、

宣傳標語 一、友邦實力盈盈我國益當信賴殷殷、二、結成歐亞防共戰線、擁護世界永久和平、三、協和大旗之下、不容共產魔、三民鬼之狂暴、四、日滿一德一心、築成東亞和平之佳境、五、有備無患、皇軍到處和平即現、六、皇軍神勇威、禍國殃民之鬼魔遠退、

松花江水繼漲
太陽島浸水頗堪憂慮

【哈爾濱】連日繼續增水的松花江、自九日夜來、因向無減水模樣、而水更盛水位上昇、現已突破本年度最高水位百三十二米五十、遂昇至示有百三十二米五十八之紀錄的數字、目下第二松花江、雖然開始減水、但因上流嫩江方面因豪雨而增水、正向哈爾濱方面流來故水位更有上昇的情勢、業已浸水之太陽島一帶之部落、均瀕於危險、因此關係方面非常憂慮云、

警尉級勤務調動

【奉天】奉天警察廳、關於此次警尉補進級警尉的管下各警官廿名、於十日發表其勤務地點、▲警尉關文郁、派警察廳警務科勤務、▲警尉趙國豐、吳振鐸、張道蘇、張明智、派城內警察署勤務、▲警尉張永昌、陶榮紱、派大東區警察署勤務、▲警尉張啓明、楊榮增、白鐵銓、派南市場警察署勤務、▲警尉蔡鐘恒、派北市場警察署勤務、▲警尉盧長青、派鐵西警察署勤務、▲警尉王者材、派本溪勤務、▲警尉高恒博、劉逢源、張樹棠、王毅忱、韓蔚林、王洗華、王殿儒、派遼陽勤務

法院在新舍辦公

【錦州】縣前奉省令建築地方法院、刻已竣工、高等庭、派遣書記官蒞肇、組織法院、已開始辦公、院長暨各推事、不日即可齊至云、

姜省長巡視來綏

【綏中】新任錦州省姜省長、帶同隨員二人、在七日正午十一時蒞綏巡視庶政、按撫士民、本縣劉縣長同渡利副縣長、率領科股長、及各機關首領、與中小各校學生等、均先時到站恭迎、下車後直入縣公署、當將各處巡視完畢、即於是日下午五時許、登西行車往山海關國境巡視云、

自動車隊慰安車
定廿日出發赴拜泉縣一帶

【齊齊哈爾】在康德三年度、齊齊哈爾鐵道局、曾沿管界、各自動車路線、派遣慰安自動車隊、曾收有非常美滿成績、今者本年度又將以拜泉爲中心、對各地區三十一個區所、特爲派遣公共大汽車二輛、載重大汽車二輛、共同編成一慰安自動車隊、並訂於九月二十日起、至十月五日止、巡迴以上各地、有各種演藝、播聲留音機、施療、廉賣品等、更對一般兒童配佈許多的糖菓慰安品、并於各地開映畫會、開所預定的經費、達七千餘元巨款云、

上半期旅客輸送狀況
成績非常良好

【奉天】本年度的鐵道輸送上半期亦僅餘兩旬、觀本期旅客輸送狀況雖置於比較的惡條件、但造成豫料以外的好成績、自四月一日以降、至八月末日的社線國線乘車人員、總計一千八百二萬二千六十一名、較去年同期、激增三百四十一萬二千三百七十六人、照此情形、則迄九月末日能突破二千二百萬人、其中詳細如左、

	社線	國線
四月	一、六八七、六〇六人	一、九七六、九五三人
五月	一、七六九、三五五人	一、八四四、三九七人
六月	一、六七〇、六八三人	一、七〇八、九二三人
七月	一、八〇〇、三〇〇人	一、八五三、一一三人
八月	一、八一六、〇三三人	一、八九六、四八八人
計	八、七四四、一七八人	九、二七七、八八三人

合計 一八、〇二二、〇六一人

兩匪光顧
太和堂藥舖

【奉天】北市場警察署洞堂派出所管界、太西大什字街門版十一號、和堂藥舖、執事人趙子甫在本月九日下午八點四十五分鐘的時候、突然闖入匪人兩名、一個拿着類似手槍、一個徒手、進屋後持槍威嚇事主、不准聲張、旋即搜索箱櫃、結果搶去國幣三一圓、匪人得贓後、即時奪門逃走、警方聞報之後、全體出動、在市內大肆搜查、偵緝逃匪云、

哈駐軍司令部
今日擧行陣亡者告別禮

【哈爾濱】哈爾濱駐屯地司令部所主辦之合同告別式、刻已定於十二日午後四時許、在西本願寺別院、奉迎武功赫赫之陣亡諸英靈、在哈埠許多之官民參加中、擧行鄭重的祭典、聞此等英靈、於十三日午前十時四十五分搭乘列車、而就凱旋故國之途云、

體育週行事
現已決定

【牡丹江】茲爲普及徹底全國民體育運動、以喚起體力向上、實爲刻下當務之急、玆本市公署規定、自九月十五日至二十一日五日間、依奉全國體育週間、使國民於此期間內普及實施國民體育運動、爲圖本週間之趣旨徹底、實施時、並宜考慮地方實情、以期達到所希望之目的而免有所遺憾、當局正積極準備中共各行事實施要項如左：

一、建國體操、
二、映畫講演會、
三、體育宣傳、
四、體格檢查、
五、青少年體力檢查、
六、野球大會、
七、進球大會、
八、籃球、排球、蹴球、競技會、
九、相撲大會、
十、市民運動會云、

錦古線全線
刻恢復原狀

【承德】日前因水害以致不通的錦古線、刻已於十日恢復原狀、故自十一日起、仍如從前通車云

安廣商民殷望 設立銀行分行
新糧將登市尤爲需要

【安廣】安廣縣境爲產糧富庶之區、近年輸出不下千餘車、人口日增、商旅密集、爾來縣署遷移、諸凡待擧、百廢俱興、本街市況、大可應運而興、詎料以特殊銀行未曾設立分行、玆屆新糧登市時際、糧商購買之期、經濟活動而銀行未曾設立、滙兌一層、實感困難、在經濟商業命脈、滙兌不便則、爲杜絕商業發展、商民有鑒及此、特聯合各商向當局代爲籲請、當事者業經呈請在案、於日前經白城子中央銀行副經理、生共方治、身臨本縣、挨戶調查一切、並街頭撮影、以備轉呈事項安廣市況當能及格育民均待望設立云、

警察署長盡職

【海城】縣警察署長關栖樹氏、人極忠誠、在警界歷無有年矣、頗有建樹、市街修整、嚴防宵小、無微不至該署長可稱爲商民保障云、

大阪商船行輪

●開往門司神戶大阪 開上時
烏拉爾丸 九月廿九日
蘇里丸 九月十三日
吉林丸 九月十四日
鴨綠丸 九月十六日
烏拉爾丸 九月十八日
熱河丸 九月十九日
扶桑丸 九月廿一日
黑龍丸 九月廿三日
烏蘇里丸 九月廿五日
吉林丸 九月廿七日
●開往三角鹿兒島沖繩 開上
貴州丸 九月廿四日
●往紐育 每月二回
●往台灣 每月三回
●往天津 每月七回
●往橫濱 每月五回
●船票發售 滿鐵國鐵主要各站各埠日本國際觀光局
▲車船聯絡往復票火車減二成輪船減一成通用日期限兩個月▲在大連購買神戶門司開往復票時回路運費減二成通用期間三個月
●專屬貨物代辦處國際運輸
大阪商船株式會社
大連支店(電話二•二三五二)
新京事務所(電話三•三三六)
奉天事務所(電話三•四六八九)
哈爾濱事務所(電話三•七〇一)

阿波共同行輪

●開往芝罘威海衛青島
十六共同丸 九月十六日
卅六共同丸 九月十九日
●開往芝罘
廿八共同丸 九月十四日
●開往天津
早隆丸 九月十七日
●開往仁川鎮南浦
第三壽丸 九月十七日
早隆丸 九月廿二日
本社代辦山東鐵路各種運輸一切事務
大連市山縣通
阿波共同汽船會社
電話長二、五〇〇一番

日本郵船行輪

●開往漢堡
水戶丸 十月 上旬

近海郵船行輪

●開往橫濱室蘭
新潟丸 九月十五日
●開往基隆高雄
岩手丸 九月 日
●開往鎮南浦仁川釜山
岩手丸 九月廿三日
●開往長崎鹿兒島
淡路丸 九月廿日

朝鮮郵船行輪

●開往營口青島仁川
會寧丸 九月廿六日
前記各船出口日臨時或有更變、水路圖誌海圖販賣所、大連市山縣通、近海郵船、朝鮮郵船代理店
日本郵船大連出張所
電話二•三七九 二•六吳
專屬貨物代濟處船票代辦處丸二商會 電話二•六四
各地之日本國際觀光局

大連汽船行輪

●開往青島上海
奉天丸 九月十七日同
大連丸 九月廿日同
青島丸 九月十五日正午
●開往天津
遼河丸 九月十三日
天津丸 九月十四日
龍平丸 九月十五日
●開往芝罘
憲平號 八月 日
●開往蓋廣島
惠平號 八月 日
●開往安東
北康號 八月 日
●開往基隆高雄
山東丸 九月十九日
山西丸 八月 日
大連市山縣通
大連汽船株式會社
電話二、七一一三番
日本國際觀光局中國旅行社

公茂照像鐘表店

總店 新京頭道溝三笠町 電長(3)六三八〇
支店 新京商埠三馬路口 電話(2)二四四三

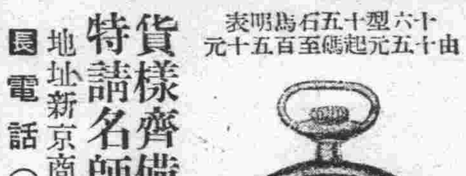
八型至十型方盤卡字手表 由十二元五角起碼至廿元
外埠函購先付匯票即寄但須一律通用郵票

十六型十五石馬錶 由十五元起碼至五百五十元

貨樣齊備◎價錢公道
特請名師◎專門修理
地址新京商埠大馬路三馬路口
電話(二)二四四三番

眞正水晶石眼鏡 由四元八角起碼至十五元五角

本報啓事

平陽鎭分社長王玉生辭職改委李運溥爲平安鎭分社長特此聲明
大同報社啓

一服利尿 百害消散 功用顯著 價值大衆
參天堂 紅色健通丸
各埠藥房均有代售

人人可買 家庭必備

唱機 消愁解悶增進人生幸福保險使用修理無費之
本行專備精大批新式美唱機代理高亭、蓓開、新月、長城、勝利、百代、寶利、榮利、寶塔、麗歌國樂新出各片俱全歡迎諸君駕臨敝行隨便試聽參觀爲幸
凡在敝行購買唱機一律保險使用
唱機唱片專門代理
新京大馬路順德商場樓上
福華唱機行謹啓 電話二一二三〇八

牡丹江分社緊要啓事

茲查本分社自創辦以來業已數載承蒙各機關指導援助始有今日之躍進查越本分社意料之外不勝感謝在近來竟有在外假冒本分社名義造謠生事恐惑聽聞特此聲明請各界注意本分社員皆有分份證明書爲憑否則即爲假冒者如有在外滋生如何事端本分社概不負責特此聲明
大同報牡丹江分社長李正方

玉壺春開幕

各界人士渴望的!!!
諸君早就歡迎的!!!
川蘇南菜飯店
△開幕了▽
於陽曆八月二十一日 舊曆七月二十六日 正式開幕
包辦酒席 大小宴會
諸駕光臨 歡迎之至
新京長春大街
玉壺春謹啓 電話(二)二三〇一番

新式簿記招通信學員

人非有專門學術不易在社會上立足欲學急於需要之專門學術又因維持現在的環境和職務而又不能離身惟有投入本會函授部學得新式簿記爲最好良機因爲通信教授第一不拘時間第二不曠正業詳細章程請附郵票四分寄交新京中央郵政局內私書函箱第八四號本會收到即寄(通信時務將回信地址詳細寫明)
駐京大連銀行簿記講習會函授部啓

各界適用 白話書信大全
△分門別類俱備的現代書信！國內各界唯一的尺牘範本！
篇篇有欣賞的價值！篇篇有文學的技巧!!
內容編目
1書信寫法 2家事信 3親屬信 4問候信 5慶賀信 6唁慰信 7饋贈書信 8邀約書信 9請託書信 10借貸書信 11應允書信 12辭謝書信 13勸勉書信 14報告書信 15討論書信 16問題書信 17工商書信 18附錄
最新出版
頁數：計二百七十餘頁 上等報紙精印洋裝一厚冊 定價九角九分〇特價八扣 ▼郵費六分▼掛號加八分
◀奉天鼓樓北▶ 文藝書局 出版 (圖書目錄函索即寄)

分部註解 漢譯日語袖珍辭典
全書一冊定價六角特價四角八分(郵費四分)同時購足十部者贈送一部

唯有兜安氏馳名藥膏
方爲治療皮膚病 最最可靠之良藥
兜安氏西藥公司啟 上海江西路四八九號
各大藥房 均有出售

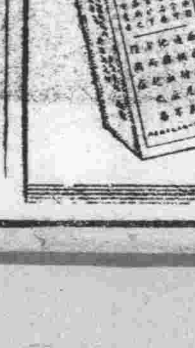
此外更內服 兜安氏清血藥水
澄清體內血液 雖最頑固之皮膚病皆可消除
B.P.-818

染白髮紅毛之靈液 耶伊斯
各界淑女諸位啊！你們趕快購買靈液"耶伊斯"染髮吧那麼着你們的頭髮、一定倍舊加增美麗光澤、永遠不知老態。

試用瓶 金四十錢 小瓶 金五十錢 大瓶 金九十錢

理想的家庭藥
一盒斷根
白杵牌 後藤散
解熱消炎(感冒·强心·快神)
立止疼痛(神経痛·頭痛·牙痛)
軍旅必攜 好評嘖々
總經理 日本醫藥會社
大藥房均有代售

カゴメ ケチャップ
加口美 蕃茄醬
食慾·增進 美味·經濟
最合時人嗜好的 蕃茄調味料